

	Nutzfläche	229.9 m ²
	Verkehrsfläche	50.9 m ²
	Sanitär	7.6 m ²
	Nebennutzfläche	23.4 m ²
		Total Netto = 311.8 m ²
		Total Brutto = 352.1 m ²

Grundriss EG



Gränichen

Dat. 22.09.2020 / GiA Gr. A3
Kon. 23.09.2020 / CoL Mst. 1 : 100

Grundriss Erdgeschoss

P. 50.8124.100. G. 000. A



	Nutzfläche	272.8 m²
	Verkehrsfläche	36.8 m²
	Sanitär	10.9 m²
	Nebennutzfläche	3.6 m²
	Begegnungszone	28.8 m²

Total Netto = 352.9m²
Total Brutto = 395.9 m²

Grundriss 1.OG

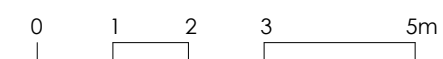

Gränichen

Dat. 22.09.2020 / GiA Gr. A3
Kon. 23.09.2020 / Mst. 1 : 100

Grundriss 1. Obergeschoss

P. 50.8124.100. G. 001. A



Ansicht Süd



Ansicht West

Schnitt A-A

Gränichen

Dat. 22.09.2020 / GiA Gr. A3
Kon. 23.09.2020 / CoL Mst. 1 : 100

Ansichten & Schnitt

P. 50.8124.100. Fa-S. 0AA. A

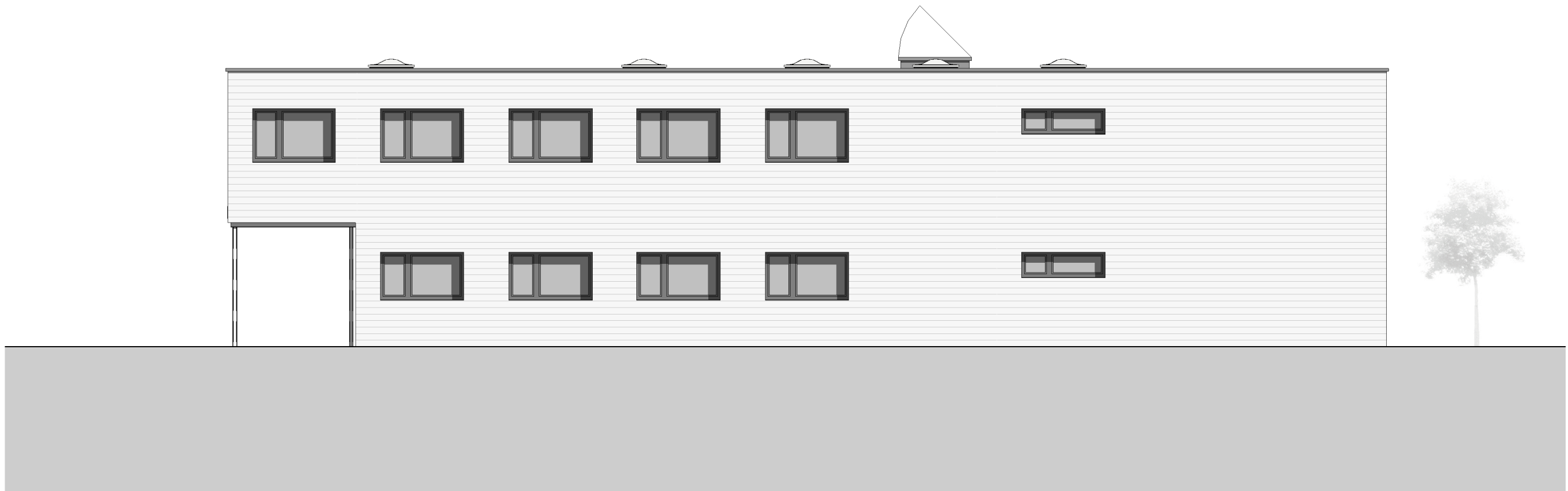

Ansicht Nord



Ansicht Ost

Gränichen

Dat. 22.09.2020 / GiA Gr. A3
Kon. 23.09.2020 / CoL Mst. 1 : 100

Ansichten

P. 50.8124.100. Fa. 000. A