ERNE
bâtir l'avenir

ERNE AG Holzbau - La menuiserie
pour des solutions intérieures exigeantes

ART Bâle, 14 Rooms | Architecte: Herzog & de Meuron Basel Ltd.

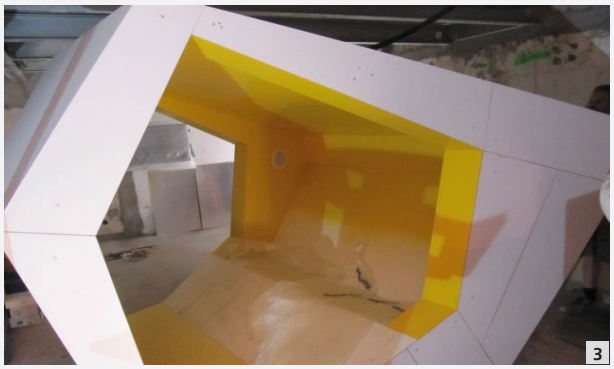

Compétences en menuiserie

1 **Ecole, Cudrefin**
2 **Aménagement intérieur, Clinique Lengg AG à Zürich**
3 **Maquettes, Sasso St. Gottardo**
4 **Construire dans un bâtiment existant, locaux administratifs dans un atelier**

Protection contre l'incendie

Design et fonctionnalité avec protection contre l'incendie certifiée AEAI:

- portes coupe-feu
- vitrages coupe-feu
- portes coulissantes coupe-feu
- revêtements coups-feu + gaines

Maquettes

- fabrication de prototypes
- solutions spéciales

Aménagement intérieur

- locaux individuels adaptés à leurs fonctions
- systèmes d'intérieurs étendus
- fabrication et montage

Construire dans un bâtiment existant

- réhabilitation totale d'intérieurs
- solutions intérieures sur mesure à la demande des clients
- design de surface de vente de produits de consommation courante et extraordinaire adapté aux groupes cibles
- gestion de projet, fabrication et montage

1

2

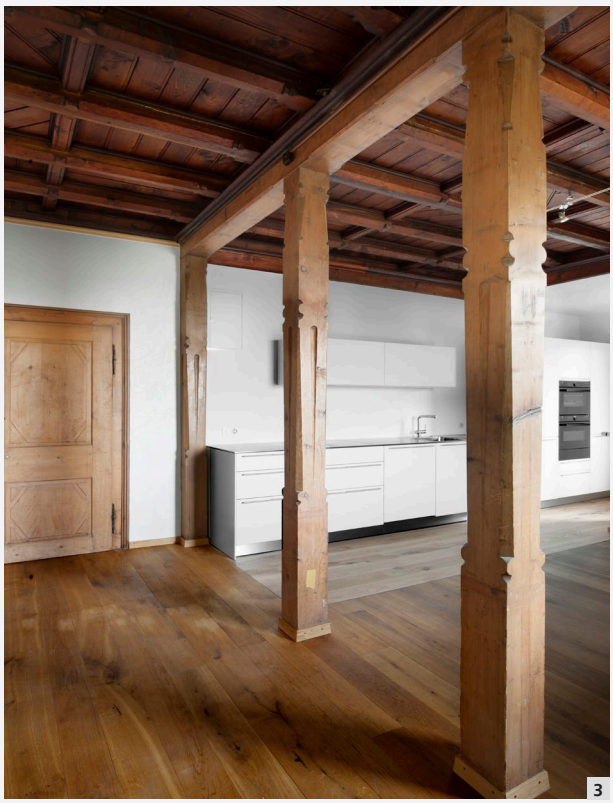

3

Compétences en matière de services

Votre contact pour
- plus de sécurité
- plus de confort
- plus de fonctionnalité

Contrats d'entretien et de maintenance
- service
- entretien
- maintenace
- réparation
- vitrages de remplacement
- solutions provisoires
- fenêtres

Solutions intérieures sur mesure
- menuiserie
- fenêtres + façades
- technologie modulaire

Construire dans un bâtiment existant

1 Markthalle Bâle

2 Kiehl's

3 Fliederhof

Périmètre d'activité
- Laufenburg + Bâle dans en périmètre de 40km
- Toute la Suisse pour administrations diverses, agents immobiliers et entreprises avec succursales
- Suisse romande, depuis notre site de Crissier (VD)

ERNE AG Holzbau
Werkstrasse 3, Postfach
CH-5080 Laufenburg
T +41 62 869 81 81
info@erne.net | www.erne.net

© ERNE AG Holzbau | 10.2016